In Mutters Stübelein

Kinderlied

Süddeutschland/Schweiz

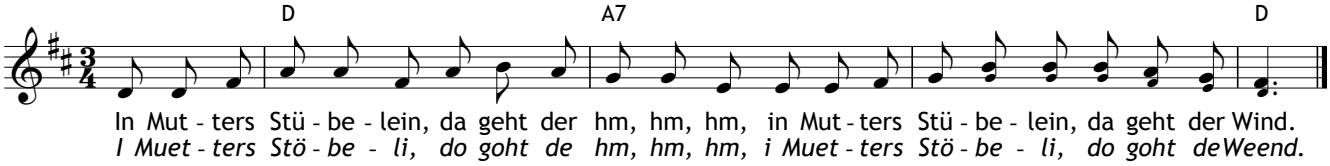

ab 1. Schuljahr
mehrstimmig
Sprachen